Санаторий Беларусь Сочи

Санаторий "Беларусь" располагается в курортном Сочи, в центральном его районе. Территория, занимаемая здравницей, облагорожена великолепным дендропарком с густопосаженными вечнозелеными и лиственными растениями. Под сенью многолетних деревьев проложены тропы терренкура, прячутся спортивные и детская площадки, места для отдыха.

В собственности у заведения имеется оборудованный пляж, покрытый песком и галькой. Кстати, дорогу к морю можно преодолеть на эскалаторе. Также в инфраструктуру здравницы входят гостиничные корпуса (трех- и восьмиэтажный), несколько коттеджей, гостевой дом, пищеблок, лечебно-диагностический центр.

Медицинские услуги отдыхающим доступны после консультации с врачом и узкопрофильными специалистами. Главная задача терапевтического отделения - устранение патологий кровеносной и нервной систем, органов опорно-двигательного аппарата и дыхания. Способов борьбы с нарушениями в работе организма пациента несколько. К ним относятся и бальнеотерапевтические манипуляции, и грязелечение, и аппаратная физиотерапия, и физические нагрузки, и климатолечение с талассотерапией, и, конечно, диетическое питание. Приемы пищи, к слову, отпускаются по "меню-заказ" трижды в день в санаторной столовой.

Лечение в Санатории Беларусь Сочи:

Основной лечебный профиль

- Заболевания кожи
- Заболевания нервной системы
- Заболевания опорно-двигательного аппарата
- Заболевания сердечно-сосудистой системы

Сопутствующие заболевания

- Гинекологические заболевания
- Заболевания ЛОР органов
- Заболевания органов дыхания
- Заболевания эндокринной системы

Процедуры и лечебно-диагностическая база

- Биохимические исследования
- Бишофитовые ванны
- Ванна "Клеопатра"
- Ванна "Мацеста"
- Ванна с лечебно-капсульной солью
- Ванна с солями Мертвого моря
- Велоэргометрия
- Вихревые ванны
- Гальванизация
- Гидромассаж
- Гинекологические орошения
- Грязевые аппликации
- Грязевые обертывания
- Грязелечение
- ДДТ- терапия
- Дермованна
- Десневые аппликации
- Диетотерапия
- ДМВ-терапия
- Жемчужные ванны
- Лечебный восходящий душ
- Лечебный дождевой душ
- Лечебный душ Порядкова
- Лечебный душ Шарко
- Лечебный циркулярный душ
- ЛФК
- Массаж
- Механотерапия
- Минеральные ванны
- Озокеритопарафинотерапия
- Отоларингологические процедуры
- Подводный душ-массаж
- Прессотерапия
- Психотерапия
- Серные ванны
- СМТ-терапия
- Спелеотерапия\Галотерапия (Соляная комната)
- Стоматология
- Сухая углекислая ванна "Реабокс"
- Сухие углекислые ванны

- Иглорефлексотерапия
- Ингаляции
- Интерференцтерапия
- Искусственные ванны
- Исследование мочи
- Йодо-бромные ванны
- КВЧ - терапия
- Кислородный коктейль
- Климатолечение
- Клинические анализы
- Кольпоскопия
- Лазеротерапия
- Лекарственный отвар
- Термомассаж
- УВЧ-терапия
- Ультразвуковые исследования (УЗИ)
- Физиотерапия
- Фитотерапия (травяные отвары)
- Фонофорез
- Холтеровское мониторирование
- Четырехкамерные ванны
- Электрокардиография (ЭКГ)
- Электросон
- Электрофорез
- Эхокардиография

Врачи и специалисты

- Гинеколог
- Кардиолог
- Невролог
- Отоларинголог
- Педиатр
- Психотерапевт
- Стоматолог
- Терапевт
- Физиотерапевт

Питание

- 3-х разовое по системе «Меню-заказ».

SPA-услуги

- Альфа-капсула
- Антицеллюлитный массаж
- Кедровая бочка
- Косметологический кабинет
- Лимфодренажный массаж
- Пилинг
- Сауна
- Уход за телом
- Уход за лицом

Услуги и инфраструктура

- Банкомат
- Бар
- Библиотека
- Кафе
- Магазин
- Парковка
- Салон красоты
- Wi-Fi
- Парикмахерская
- Прокат велосипедов
- Прокат пляжного инвентаря
- Прокат спортивного инвентаря
- Сейфы
- Служба портье
- Экскурсионное бюро

Развлечения

- Анимация
- Бильярд
- Кино-концертный зал
- Концертно-развлекательные шоу-программы
- Танцевальный зал

Спорт

- Настольный теннис
- Спортивные площадки
- Теннисный корт
- Тренажерный зал

Дети

- Детская комната
- С любого возраста
- Услуги няни

Бассейн

- Бассейн
- Бассейн открытый

Пляж

- Собственный оборудованный пляж

Конференц-услуги

- Зал для совещаний
- Конференц-зал

Стоимость номеров в Санатории Беларусь в Сочи

2-х местный 1-но комнатный Стандарт 3-5 этаж корпус Приморский

Двухместный стандартный номер площадью 14 кв.м. На основные места предоставлены две односпальные кровати. Одно дополнительное место на еврораскладушке. В номере: столик туалетный, стулья, шкаф, кондиционер, телевизор, телефон, холодильник, чайный набор посуды, электрочайник. Санузел с душем. Уборка номера - ежедневно, смена постельного белья и полотенец - раз в неделю.

Доступные типы путевок:

Санаторно-курортная

	01.01.2020 - 16.03.2020	17.03.2020 - 11.05.2020	12.05.2020 - 22.06.2020	23.06.2020 - 27.07.2020	28.07.2020 - 21.09.2020	22.09.2020 - 19.10.2020	20.10.2020 - 16.11.2020	17.11.2020 - 31.12.2020
Одноместное размещение								
Взрослый основное место	2200	2400	2900	3900	4700	3400	2400	2200
Взрослый дополнительное место								
Ребенок с 0 по 5 лет основное место								
Ребенок с 5 по 15 лет основное место								
Ребенок с 0 по 5 лет дополнительное место								
Ребенок с 5 по 15 лет дополнительное место								

Оздоровительная

	01.01.2020 - 16.03.2020	17.03.2020 - 11.05.2020	12.05.2020 - 22.06.2020	23.06.2020 - 27.07.2020	28.07.2020 - 21.09.2020	22.09.2020 - 19.10.2020	20.10.2020 - 16.11.2020	17.11.2020 - 31.12.2020
Одноместное размещение								
Взрослый основное место	2000	2200	2700	3700	4500	3200	2200	2000
Взрослый дополнительное место								
Ребенок с 0 по 5 лет основное место								
Ребенок с 5 по 15 лет основное место								
Ребенок с 0 по 5 лет дополнительное место								
Ребенок с 5 по 15 лет дополнительное место								

2-х местный 1-но комнатный Стандарт 8 этаж корпус Приморский

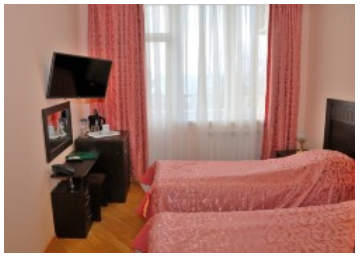

Двухместный стандартный номер площадью 16 кв.м с балконом и видом на море. На основные места предоставлены две односпальные кровати. Одно дополнительное место на еврораскладушке. В номере: столик туалетный, стулья, шкаф, кондиционер, телевизор, телефон, холодильник, чайный набор посуды, электрочайник. Санузел с душем. Уборка номера - ежедневно, смена постельного белья и полотенец - раз в неделю.

Доступные типы путевок:

Санаторно-курортная

	01.01.2020 - 16.03.2020	17.03.2020 - 11.05.2020	12.05.2020 - 22.06.2020	23.06.2020 - 27.07.2020	28.07.2020 - 21.09.2020	22.09.2020 - 19.10.2020	20.10.2020 - 16.11.2020	17.11.2020 - 31.12.2020
Одноместное размещение								
Взрослый основное место	2400	2700	3100	4100	5100	3700	2700	2400
Взрослый дополнительное место								
Ребенок с 0 по 5 лет основное место								
Ребенок с 5 по 15 лет основное место								
Ребенок с 0 по 5 лет дополнительное место								
Ребенок с 5 по 15 лет дополнительное место								

Оздоровительная

	01.01.2020 - 16.03.2020	17.03.2020 - 11.05.2020	12.05.2020 - 22.06.2020	23.06.2020 - 27.07.2020	28.07.2020 - 21.09.2020	22.09.2020 - 19.10.2020	20.10.2020 - 16.11.2020	17.11.2020 - 31.12.2020
Одноместное размещение								
Взрослый основное место	2200	2500	2900	3900	4900	3500	2500	2200
Взрослый дополнительное место								
Ребенок с 0 по 5 лет основное место								
Ребенок с 5 по 15 лет основное место								
Ребенок с 0 по 5 лет дополнительное место								
Ребенок с 5 по 15 лет дополнительное место								

2-х местный 1-но комнатный Стандарт 8 этаж корпус Приморский

Двухместный стандартный номер площадью 18 кв.м с балконом и видом на парк. На основные места предоставлены две односпальные кровати. Одно дополнительное место на раскладном диване. В номере: столик туалетный, стулья, шкаф, кондиционер, пляжные полотенца, радио, телевизор, телефон, холодильник, чайный набор посуды, электрочайник. Санузел с душем. Уборка номера - ежедневно, смена постельного белья и полотенец - раз в неделю.

Доступные типы путевок:

Санаторно-курортная

	01.01.2019 - 19.03.2019	20.03.2019 - 10.05.2019	11.05.2019 - 19.06.2019	20.06.2019 - 31.07.2019	01.08.2019 - 24.09.2019	25.09.2019 - 14.10.2019	15.10.2019 - 19.11.2019	20.11.2019 - 30.12.2019
Одноместное размещение	3450	3900	4800	6150	8100	5250	3900	3450
Взрослый основное место	2300	2600	3200	4100	5400	3500	2600	2300
Взрослый дополнительное место	1840	2080	2560	3280	4320	2800	2080	1840
Ребенок с 0 по 5 лет дополнительное место	1150	1300	1600	2050	2700	1750	1300	1150
Ребенок с 5 по 15 лет дополнительное место	1610	1820	2240	2870	3780	2450	1820	1610

Оздоровительная

	01.01.2019 - 19.03.2019	20.03.2019 - 10.05.2019	11.05.2019 - 19.06.2019	20.06.2019 - 31.07.2019	01.08.2019 - 24.09.2019	25.09.2019 - 14.10.2019	15.10.2019 - 19.11.2019	20.11.2019 - 30.12.2019

	01.01.2019 - 19.03.2019	20.03.2019 - 10.05.2019	11.05.2019 - 19.06.2019	20.06.2019 - 31.07.2019	01.08.2019 - 24.09.2019	25.09.2019 - 14.10.2019	15.10.2019 - 19.11.2019	20.11.2019 - 30.12.2019
Одноместное размещение	3150	3600	4500	5850	7800	4950	3600	3150
Взрослый основное место	2100	2400	3000	3900	5200	3300	2400	2100
Взрослый дополнительное место	1680	1920	2400	3120	4160	2640	1920	1680
Ребенок с 0 по 5 лет дополнительное место	1050	1200	1500	1950	2600	1650	1200	1050
Ребенок с 5 по 15 лет дополнительное место	1470	1680	2100	2730	3640	2310	1680	1470

1-но местный 1-но комнатный Стандарт корпус Приморский

Одноместный стандартный номер площадью 12 кв.м с балконом. На основное место предоставлена односпальная кровать. Одно дополнительное место на диване. В номере: столик туалетный, стулья, шкаф, пляжные полотенца, радио, сплит-система, телевизор, телефон, холодильник, чайный набор посуды, электрочайник. Санузел с душем. Уборка номера - ежедневно, смена постельного белья и полотенец - раз в неделю.

Доступные типы путевок:

Санаторно-курортная

	01.01.2019 - 19.03.2019	20.03.2019 - 10.05.2019	11.05.2019 - 19.06.2019	20.06.2019 - 31.07.2019	01.08.2019 - 24.09.2019	25.09.2019 - 14.10.2019	15.10.2019 - 19.11.2019	20.11.2019 - 30.12.2019
Взрослый основное место	2800	3100	3800	4700	6000	4100	3000	2800
Взрослый дополнительное место	2240	2480	3040	3760	4800	3280	2400	2240
Ребенок с 0 по 5 лет дополнительное место	1400	1550	1900	2350	3000	2050	1500	1400
Ребенок с 5 по 15 лет дополнительное место	1960	2170	2660	3290	4200	2870	2100	1960

Оздоровительная

	01.01.2019 - 19.03.2019	20.03.2019 - 10.05.2019	11.05.2019 - 19.06.2019	20.06.2019 - 31.07.2019	01.08.2019 - 24.09.2019	25.09.2019 - 14.10.2019	15.10.2019 - 19.11.2019	20.11.2019 - 30.12.2019
Взрослый основное место	2600	2900	3600	4500	5800	3900	2800	2600

	01.01.2019 - 19.03.2019	20.03.2019 - 10.05.2019	11.05.2019 - 19.06.2019	20.06.2019 - 31.07.2019	01.08.2019 - 24.09.2019	25.09.2019 - 14.10.2019	15.10.2019 - 19.11.2019	20.11.2019 - 30.12.2019
Взрослый дополнительное место	2080	2320	2880	3600	4640	3120	2240	2080
Ребенок с 0 по 5 лет дополнительное место	1300	1450	1800	2250	2900	1950	1400	1300
Ребенок с 5 по 15 лет дополнительное место	1820	2030	2520	3150	4060	2730	1960	1820

2-х местный 2-х комнатный Люкс корпус Приморский

Двухместный стандартный номер площадью 24 кв.м с балконом. На основные места предоставлена двуспальная кровать. Два дополнительных места на раскладном диване. В номере: стол, столик туалетный, стулья, шкаф, кондиционер, набор посуды, пляжные полотенца, радио, телевизор, телефон, холодильник, электрочайник. Санузел с душевой кабиной, также имеются туалетные принадлежности, тапочки, халат и фен. Уборка номера - ежедневно, смена постельного белья и полотенец - раз в три дня.

Доступные типы путевок:

Санаторно-курортная

	01.01.2019 - 19.03.2019	20.03.2019 - 10.05.2019	11.05.2019 - 19.06.2019	20.06.2019 - 31.07.2019	01.08.2019 - 24.09.2019	25.09.2019 - 14.10.2019	15.10.2019 - 19.11.2019	20.11.2019 - 30.12.2019
Одноместное размещение	4800	5100	6000	7350	9150	6600	5100	4800
Взрослый основное место	3200	3400	4000	4900	6100	4400	3400	3200
Взрослый дополнительное место	2560	2720	3200	3920	4880	3520	2720	2560
Ребенок с 0 по 5 лет дополнительное место	1600	1700	2000	2450	3050	2200	1700	1600
Ребенок с 5 по 15 лет дополнительное место	2240	2380	2800	3430	4270	3080	2380	2240

Оздоровительная

	01.01.2019 - 19.03.2019	20.03.2019 - 10.05.2019	11.05.2019 - 19.06.2019	20.06.2019 - 31.07.2019	01.08.2019 - 24.09.2019	25.09.2019 - 14.10.2019	15.10.2019 - 19.11.2019	20.11.2019 - 30.12.2019

	01.01.2019 - 19.03.2019	20.03.2019 - 10.05.2019	11.05.2019 - 19.06.2019	20.06.2019 - 31.07.2019	01.08.2019 - 24.09.2019	25.09.2019 - 14.10.2019	15.10.2019 - 19.11.2019	20.11.2019 - 30.12.2019
Одноместное размещение	4500	4800	5700	7050	8850	6300	4800	4500
Взрослый основное место	3000	3200	3800	4700	5900	4200	3200	3000
Взрослый дополнительное место	2400	2560	3040	3760	4720	3360	2560	2400
Ребенок с 0 по 5 лет дополнительное место	1500	1600	1900	2350	2950	2100	1600	1500
Ребенок с 5 по 15 лет дополнительное место	2100	2240	2660	3290	4130	2940	2240	2100

2-х местный 2-х комнатный Люкс корпус Приморский

Двухместный номер люкс с балконом площадью 28 кв.м. На основные места предоставлена двуспальная кровать. Два дополнительных места на раскладном диване. В номере: стол, столик туалетный, набор плетеной мебели, стулья, шкаф, мини-кухня, кондиционер, набор посуды, пляжные полотенца, радио, телевизор, телефон, холодильник, электрочайник. Санузел с душевой кабиной, также имеются туалетные принадлежности, тапочки, халат и фен. Уборка номера - ежедневно, смена постельного белья и полотенец - раз в три дня.

Доступные типы путевок:

Санаторно-курортная

	01.01.2019 - 19.03.2019	20.03.2019 - 10.05.2019	11.05.2019 - 19.06.2019	20.06.2019 - 31.07.2019	01.08.2019 - 24.09.2019	25.09.2019 - 14.10.2019	15.10.2019 - 19.11.2019	20.11.2019 - 30.12.2019
Одноместное размещение	6000	6600	7350	8850	10650	8100	6600	6000
Взрослый основное место	4000	4400	4900	5900	7100	5400	4400	4000
Взрослый дополнительное место	3200	3520	3920	4720	5680	4320	3520	3200
Ребенок с 0 по 5 лет дополнительное место	2000	2200	2450	2950	3550	2700	2200	2000
Ребенок с 5 по 15 лет дополнительное место	2800	3080	3430	4130	4970	3780	3080	2800

Оздоровительная

	01.01.2019 - 19.03.2019	20.03.2019 - 10.05.2019	11.05.2019 - 19.06.2019	20.06.2019 - 31.07.2019	01.08.2019 - 24.09.2019	25.09.2019 - 14.10.2019	15.10.2019 - 19.11.2019	20.11.2019 - 30.11.2019

	01.01.2019 - 19.03.2019	20.03.2019 - 10.05.2019	11.05.2019 - 19.06.2019	20.06.2019 - 31.07.2019	01.08.2019 - 24.09.2019	25.09.2019 - 14.10.2019	15.10.2019 - 19.11.2019	20.11.2019 - 30.11.2019
Одноместное размещение	5700	6300	7050	8550	10350	7800	6300	5700
Взрослый основное место	3800	4200	4700	5700	6900	5200	4200	3800
Взрослый дополнительное место	3040	3360	3760	4560	5520	4160	3360	3040
Ребенок с 0 по 5 лет дополнительное место	1900	2100	2350	2850	3450	2600	2100	1900
Ребенок с 5 по 15 лет дополнительное место	2660	2940	3290	3990	4830	3640	2940	2660

2-х местный 1-но комнатный Стандарт главный корпус

Двухместный стандартный номер площадью 20 кв.м. На основные места предоставлены две односпальные кровати. Одно дополнительное место на еврораскладушке. В номере: стол, столик туалетный, стулья, шкаф, пляжные полотенца, радио, сплит-система, телевизор, телефон, холодильник, чайный набор посуды. Санузел с душевой кабиной. Уборка номера - ежедневно, смена постельного белья и полотенец - раз в неделю.

Доступные типы путевок:

Санаторно-курортная

	01.01.2019 - 19.03.2019	20.03.2019 - 10.05.2019	11.05.2019 - 19.06.2019	20.06.2019 - 31.07.2019	01.08.2019 - 24.09.2019	25.09.2019 - 14.10.2019	15.10.2019 - 19.11.2019	20.11.2019 - 30.12.2019
Одноместное размещение	3450	3900	4800	6150	8100	5250	3900	3450
Взрослый основное место	2300	2600	3200	4100	5400	3500	2600	2300
Взрослый дополнительное место	1840	2080	2560	3280	4320	2800	2080	1840
Ребенок с 0 по 5 лет дополнительное место	1150	1300	1600	2050	2700	1750	1300	1150
Ребенок с 5 по 15 лет дополнительное место	1610	1820	2240	2870	3780	2450	1820	1610

Оздоровительная

	01.01.2019 - 19.03.2019	20.03.2019 - 10.05.2019	11.05.2019 - 19.06.2019	20.06.2019 - 31.07.2019	01.08.2019 - 24.09.2019	25.09.2019 - 14.10.2019	15.10.2019 - 19.11.2019	20.11.2019 - 30.12.2019

	01.01.2019 - 19.03.2019	20.03.2019 - 10.05.2019	11.05.2019 - 19.06.2019	20.06.2019 - 31.07.2019	01.08.2019 - 24.09.2019	25.09.2019 - 14.10.2019	15.10.2019 - 19.11.2019	20.11.2019 - 30.12.2019
Одноместное размещение	3150	3600	4500	5850	7800	4950	3600	3150
Взрослый основное место	2100	2400	3000	3900	5200	3300	2400	2100
Взрослый дополнительное место	1680	1920	2400	3120	4160	2640	1920	1680
Ребенок с 0 по 5 лет дополнительное место	1050	1200	1800	1950	2600	1650	1200	1050
Ребенок с 5 по 15 лет дополнительное место	1470	1680	2100	2730	3640	2310	1680	1470

2-х местный 1-но комнатный Стандарт ПК главный корпус

Двухместный стандартный номер площадью 20 кв.м с балконом оборудованным мебелью и сушилкой. На основные места предоставлены две односпальные кровати. Одно дополнительное место на диване. В номере: стол, столик туалетный, стулья, шкаф, пляжные полотенца, радио, сплит-система, телевизор, телефон, холодильник, чайный набор посуды. Санузел с душевой кабиной. Уборка номера - ежедневно, смена постельного белья и полотенец - раз в неделю.

Доступные типы путевок:

Санаторно-курортная

	01.01.2019 - 19.03.2019	20.03.2019 - 10.05.2019	11.05.2019 - 19.06.2019	20.06.2019 - 31.07.2019	01.08.2019 - 24.09.2019	25.09.2019 - 14.10.2019	15.10.2019 - 19.11.2019	20.11.2019 - 30.12.2019
Одноместное размещение	3600	4200	5100	6600	8550	5700	4050	3600
Взрослый основное место	2400	2800	3400	4400	5700	3800	2700	2400
Взрослый дополнительное место	1920	2240	2720	3520	4560	3040	2160	1920
Ребенок с 0 по 5 лет дополнительное место	1200	1400	1700	2200	2850	1900	1350	1200
Ребенок с 5 по 15 лет дополнительное место	1680	1960	2380	3080	3990	2660	1890	1680

Оздоровительная

	01.01.2019 - 19.03.2019	20.03.2019 - 10.05.2019	11.05.2019 - 19.06.2019	20.06.2019 - 31.07.2019	01.08.2019 - 24.09.2019	25.09.2019 - 14.10.2019	15.10.2019 - 19.11.2019	20.11.2019 - 30.12.2019

	01.01.2019 - 19.03.2019	20.03.2019 - 10.05.2019	11.05.2019 - 19.06.2019	20.06.2019 - 31.07.2019	01.08.2019 - 24.09.2019	25.09.2019 - 14.10.2019	15.10.2019 - 19.11.2019	20.11.2019 - 30.12.2019
Одноместное размещение	3300	3900	4800	6300	8250	5400	3750	3300
Взрослый основное место	2200	2600	3200	4200	5500	3600	2500	2200
Взрослый дополнительное место	1760	2080	2560	3360	4400	2880	2000	1760
Ребенок с 0 по 5 лет дополнительное место	1100	1300	1600	2100	2750	1800	1250	1100
Ребенок с 5 по 15 лет дополнительное место	1540	1820	2240	2940	3850	2520	1750	1540

1-но местный 1-но комнатный Стандарт главный корпус

Одноместный стандартный номер площадью 18 кв.м с балконом оборудованным мебелью и сушилкой. На основное место предоставлена односпальнаяе кровать. Одно дополнительное место на еврораскладушке. В номере: столик туалетный, стулья, шкаф, пляжные полотенца, радио, сплит-система, телевизор, телефон, холодильник, чайный набор посуды, электрочайник. Санузел с душевой кабиной. Уборка номера - ежедневно, смена постельного белья и полотенец - раз в неделю.

Доступные типы путевок:

Санаторно-курортная

	01.01.2019 - 19.03.2019	20.03.2019 - 10.05.2019	11.05.2019 - 19.06.2019	20.06.2019 - 31.07.2019	01.08.2019 - 24.09.2019	25.09.2019 - 14.10.2019	15.10.2019 - 19.11.2019	20.11.2019 - 30.12.2019
Взрослый основное место	2600	2900	3600	4500	5800	3900	2800	2600
Взрослый дополнительное место	2080	2320	2880	3600	4640	3120	2240	2080
Ребенок с 0 по 5 лет дополнительное место	1300	1450	1800	1800	2900	1950	1400	1300
Ребенок с 5 по 15 лет дополнительное место	1820	2030	2520	3150	4060	2730	1960	1820

Оздоровительная

	01.01.2019 - 19.03.2019	20.03.2019 - 10.05.2019	11.05.2019 - 19.06.2019	20.06.2019 - 31.07.2019	01.08.2019 - 24.09.2019	25.09.2019 - 14.10.2019	15.10.2019 - 19.11.2019	20.11.2019 - 30.12.2019
Взрослый основное место	2400	2700	3400	4300	5600	3700	2600	2400

	01.01.2019 - 19.03.2019	20.03.2019 - 10.05.2019	11.05.2019 - 19.06.2019	20.06.2019 - 31.07.2019	01.08.2019 - 24.09.2019	25.09.2019 - 14.10.2019	15.10.2019 - 19.11.2019	20.11.2019 - 30.12.2019
Взрослый дополнительное место	1920	2160	2720	3440	4480	2960	2080	1920
Ребенок с 0 по 5 лет дополнительное место	1200	1350	1700	2150	2800	1850	1300	1200
Ребенок с 5 по 15 лет дополнительное место	1680	1890	2380	3010	3920	2590	1820	1680

1-но местный 2-х комнатный Стандарт главный корпус

Одноместный улучшенный номер площадью 22 кв.м с балконом оборудованным мебелью и сушилкой. На основное место предоставлена двуспальная кровать. Одно дополнительное место на диване. В номере: столик туалетный, стулья, шкаф, пляжные полотенца, радио, сплит-система, телевизор, телефон, холодильник, чайный набор посуды, электрочайник. Санузел с душевой кабиной. Уборка номера - ежедневно, смена постельного белья и полотенец - раз в неделю.

Доступные типы путевок:

Санаторно-курортная

	01.01.2019 - 19.03.2019	20.03.2019 - 10.05.2019	11.05.2019 - 19.06.2019	20.06.2019 - 31.07.2019	01.08.2019 - 24.09.2019	25.09.2019 - 14.10.2019	15.10.2019 - 19.11.2019	20.11.2019 - 30.12.2019
Взрослый основное место	2900	3200	3900	4800	6100	4200	3100	2900
Взрослый дополнительное место	2320	2560	3120	3840	4880	3360	2480	2320
Ребенок с 0 по 5 лет дополнительное место	1450	1600	1950	2400	3050	2100	1550	1450
Ребенок с 5 по 15 лет дополнительное место	2030	2240	2730	3360	4270	2940	2170	2030

Оздоровительная

	01.01.2019 - 19.03.2019	20.03.2019 - 10.05.2019	11.05.2019 - 19.06.2019	20.06.2019 - 31.07.2019	01.08.2019 - 24.09.2019	25.09.2019 - 14.10.2019	15.10.2019 - 19.11.2019	20.11.2019 - 30.12.2019
Взрослый основное место	2700	3000	3700	4600	5900	4000	2900	2700

	01.01.2019 - 19.03.2019	20.03.2019 - 10.05.2019	11.05.2019 - 19.06.2019	20.06.2019 - 31.07.2019	01.08.2019 - 24.09.2019	25.09.2019 - 14.10.2019	15.10.2019 - 19.11.2019	20.11.2019 - 30.12.2019
Взрослый дополнительное место	2160	2400	2960	3680	4720	3200	2320	2160
Ребенок с 0 по 5 лет дополнительное место	1350	1500	1850	2300	2950	2000	1450	1350
Ребенок с 5 по 15 лет дополнительное место	1890	2100	2590	3220	4130	2800	2030	1890

3-х местный 3-х комнатный Стандарт главный корпус

Трехместный семейный номер площадью 28 кв.м. На основные места предоставлена двуспальная французская кровать и односпальная кровать. Одно дополнительное место на диване. В номере: стол, столик туалетный, стулья, шкаф, пляжные полотенца, радио, сплит-система, телевизор, телефон, холодильник, чайный набор посуды. Санузел с душевой кабиной. Уборка номера - ежедневно, смена постельного белья и полотенец - раз в неделю.

Доступные типы путевок:

Санаторно-курортная

	01.01.2019 - 19.03.2019	20.03.2019 - 10.05.2019	11.05.2019 - 19.06.2019	20.06.2019 - 31.07.2019	01.08.2019 - 24.09.2019	25.09.2019 - 14.10.2019	15.10.2019 - 19.11.2019	20.11.2019 - 30.12.2019
Одноместное размещение	4500	4950	6000	7350	9300	6450	4800	4500
Взрослый основное место	3000	3300	4000	4900	6200	4300	3200	3000
Взрослый дополнительное место	2400	2640	3200	3920	4960	3440	2560	2400
Ребенок с 0 по 5 лет дополнительное место	1500	1650	2000	2450	3100	2150	1600	1500
Ребенок с 5 по 15 лет дополнительное место	2100	2310	2800	3430	4340	3010	2240	2100

Оздоровительная

	01.01.2019 - 19.03.2019	20.03.2019 - 10.05.2019	11.05.2019 - 19.06.2019	20.06.2019 - 31.07.2019	01.08.2019 - 24.09.2019	25.09.2019 - 14.10.2019	15.10.2019 - 19.11.2019	20.11.2019 - 30.12.2019

	01.01.2019 - 19.03.2019	20.03.2019 - 10.05.2019	11.05.2019 - 19.06.2019	20.06.2019 - 31.07.2019	01.08.2019 - 24.09.2019	25.09.2019 - 14.10.2019	15.10.2019 - 19.11.2019	20.11.2019 - 30.12.2019
Одноместное размещение	4200	4650	5700	7050	9000	6150	4500	4200
Взрослый основное место	2800	3100	3800	4700	6000	4100	3000	2800
Взрослый дополнительное место	2240	2480	3040	3760	4800	3280	2400	2240
Ребенок с 0 по 5 лет дополнительное место	1400	1550	1900	2350	3000	2050	1500	1400
Ребенок с 5 по 15 лет дополнительное место	1960	2170	2660	3290	4200	2870	2100	1960

2-х местный 2-х комнатный Люкс с балконом главный корпус

Двухкомнатный номер люкс площадью 30 кв.м. На основные места предоставлена двуспальная кровать. Одно дополнительное место на диване. В номере: набор мягкой мебели, стол, столик туалетный, стулья, шкаф, набор посуды, пляжные полотенца, радио, сплит-система, телевизор, телефон, холодильник, электрочайник. Санузел с душевой кабиной, также имеются туалетные принадлежности, тапочки, халат и фен. Уборка номера - ежедневно, смена постельного белья и полотенец - раз в три дня.

Доступные типы путевок:

Санаторно-курортная

	01.01.2019 - 19.03.2019	20.03.2019 - 10.05.2019	11.05.2019 - 19.06.2019	20.06.2019 - 31.07.2019	01.08.2019 - 24.09.2019	25.09.2019 - 14.10.2019	15.10.2019 - 19.11.2019	20.11.2019 - 30.12.2019
Одноместное размещение	5100	6000	6750	8400	9900	7200	5850	5550
Взрослый основное место	3400	4000	4500	5600	6600	4800	3900	3400
Взрослый дополнительное место	2720	3200	3600	4480	5280	3840	3120	2720
Ребенок с 0 по 5 лет дополнительное место	1700	2000	2250	2800	3300	2400	1950	1700
Ребенок с 5 по 15 лет дополнительное место	2380	2800	3150	3920	4620	3360	2730	2380

Оздоровительная

	01.01.2019 - 19.03.2019	20.03.2019 - 10.05.2019	11.05.2019 - 19.06.2019	20.06.2019 - 31.07.2019	01.08.2019 - 24.09.2019	25.09.2019 - 14.10.2019	15.10.2019 - 19.11.2019	20.11.2019 - 30.12.2019

	01.01.2019 - 19.03.2019	20.03.2019 - 10.05.2019	11.05.2019 - 19.06.2019	20.06.2019 - 31.07.2019	01.08.2019 - 24.09.2019	25.09.2019 - 14.10.2019	15.10.2019 - 19.11.2019	20.11.2019 - 30.12.2019
Одноместное размещение	4800	5700	6450	8100	9600	6900	5550	4800
Взрослый основное место	3200	3800	4300	5400	6400	4600	3700	3200
Взрослый дополнительное место	2560	3040	3440	4320	5120	3680	2960	2560
Ребенок с 0 по 5 лет дополнительное место	1600	1900	2150	2700	3200	2300	1850	1600
Ребенок с 5 по 15 лет дополнительное место	2240	2660	3010	3780	4480	3220	2590	2240

2-х местный 2-х комнатный Люкс без балкона главный корпус

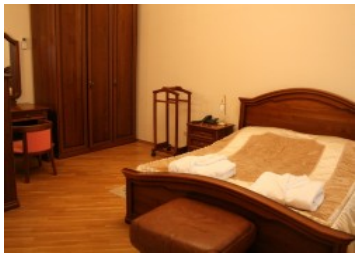

Двухкомнатный номер люкс площадью 30 кв.м с балконом оборудованным мебелью и сушилкой. На основные места предоставлена двуспальная кровать. Одно дополнительное место на диване. В номере: набор мягкой мебели, стол, столик туалетный, стулья, шкаф, набор посуды, пляжные полотенца, радио, сплит-система, телевизор, телефон, холодильник, электрочайник. Санузел с душевой кабиной, также имеются туалетные принадлежности, тапочки, халат и фен. Уборка номера - ежедневно, смена постельного белья и полотенец - раз в три дня.

Доступные типы путевок:

Санаторно-курортная

	01.01.2019 - 19.03.2019	20.03.2019 - 10.05.2019	11.05.2019 - 19.06.2019	20.06.2019 - 31.07.2019	01.08.2019 - 24.09.2019	25.09.2019 - 14.10.2019	15.10.2019 - 19.11.2019	20.11.2019 - 30.12.2019
Одноместное размещение	4650	5100	6150	7650	9450	6750	5100	4650
Взрослый основное место	3100	3400	4100	5100	6300	4500	3400	3100
Взрослый дополнительное место	2480	2720	3280	4080	5040	3600	2720	2480
Ребенок с 0 по 5 лет дополнительное место	1550	1700	2050	2550	3150	2250	1700	1550
Ребенок с 5 по 15 лет дополнительное место	2170	2380	2870	3570	4410	3150	2380	2170

Оздоровительная

	01.01.2019 - 19.03.2019	20.03.2019 - 10.05.2019	11.05.2019 - 19.06.2019	20.06.2019 - 31.07.2019	01.08.2019 - 24.09.2019	25.09.2019 - 14.10.2019	15.10.2019 - 19.11.2019	20.11.2019 - 30.12.2019
Одноместное размещение	4350	4800	5850	7350	9150	6450	4800	4350
Взрослый основное место	2900	3200	3900	4900	6100	4300	3200	2900
Взрослый дополнительное место	2320	2560	3120	3920	4880	3440	2560	2320
Ребенок с 0 по 5 лет дополнительное место	1450	1600	1950	2450	3050	2150	1600	1450
Ребенок с 5 по 15 лет дополнительное место	2030	2240	2730	3430	4270	3010	2240	2030

2-х местный 2-х комнатный Люкс ПК главный корпус

Двухкомнатный номер люкс площадью 46 кв.м с балконом оборудованным мебелью и сушилкой. На основные места предоставлена двуспальная кровать. Одно дополнительное место на диване. В номере: набор мягкой мебели, прикроватные тумбочки, стол, столик туалетный, стулья, шкаф, кондиционер, набор посуды, пляжные полотенца, радио, телевизор, телефон, холодильник, электрочайник. Санузел с душевой кабиной, также имеются туалетные принадлежности, тапочки, халат и фен. Уборка номера - ежедневно, смена постельного белья и полотенец - раз в три дня.

Доступные типы путевок:

Санаторно-курортная

	01.01.2019 - 19.03.2019	20.03.2019 - 10.05.2019	11.05.2019 - 19.06.2019	20.06.2019 - 31.07.2019	01.08.2019 - 24.09.2019	25.09.2019 - 14.10.2019	15.10.2019 - 19.11.2019	20.11.2019 - 30.12.2019
Одноместное размещение	6000	6450	7200	8700	10200	7950	6450	6000
Взрослый основное место	4000	4300	4800	5800	6800	5300	4300	4000
Взрослый дополнительное место	3200	3440	3840	4640	5440	4240	3440	3200
Ребенок с 0 по 5 лет дополнительное место	2000	2150	2400	2900	3400	2650	2150	2000
Ребенок с 5 по 15 лет дополнительное место	2800	3010	3360	4060	4760	3710	3010	2800

Оздоровительная

	01.01.2019 - 19.03.2019	20.03.2019 - 10.05.2019	11.05.2019 - 19.06.2019	20.06.2019 - 31.07.2019	01.08.2019 - 24.09.2019	25.09.2019 - 14.10.2019	15.10.2019 - 19.11.2019	20.11.2019 - 30.12.2019
Одноместное размещение	5700	6150	6900	8400	9900	7650	6150	5700
Взрослый основное место	3800	4100	4600	5600	6600	5100	4100	3800
Взрослый дополнительное место	3040	3280	3680	4480	5280	4080	3280	3040
Ребенок с 0 по 5 лет дополнительное место	1900	2050	2300	2800	3300	2050	2050	1900
Ребенок с 5 по 15 лет дополнительное место	2660	2870	3220	3920	4620	3570	2870	2660

Апартамент

Двухкомнатный номер люкс площадью 52 кв.м с балконом оборудованным мебелью и сушилкой. На основные места предоставлена французская двуспальная кровать. Одно дополнительное место на диване. В номере: набор мягкой мебели, прикроватные тумбочки, стол, столик туалетный, стулья, шкаф, кондиционер, набор посуды, пляжные полотенца, радио, телевизор, телефон, холодильник, электрочайник. Санузел с душевой кабиной, также имеются туалетные принадлежности, тапочки, халат и фен. Уборка номера - ежедневно, смена постельного белья и полотенец - раз в три дня.

Доступные типы путевок:

Санаторно-курортная

	01.01.2019 - 19.03.2019	20.03.2019 - 10.05.2019	11.05.2019 - 19.06.2019	20.06.2019 - 31.07.2019	01.08.2019 - 24.09.2019	25.09.2019 - 14.10.2019	15.10.2019 - 19.11.2019	20.11.2019 - 30.12.2019
Одноместное размещение	6600	7050	7800	9300	12000	8850	7050	6600
Взрослый основное место	4400	4700	5200	6200	8000	5900	4700	4400
Взрослый дополнительное место	3520	3760	4160	4960	6400	4720	3760	3520
Ребенок с 0 по 5 лет дополнительное место	2200	2350	2600	3100	4000	2950	2350	2200
Ребенок с 5 по 15 лет дополнительное место	3080	3290	3640	4340	5600	4130	3290	3080

Оздоровительная

	01.01.2019 - 19.03.2019	20.03.2019 - 10.05.2019	11.05.2019 - 19.06.2019	20.06.2019 - 31.07.2019	01.08.2019 - 24.09.2019	25.09.2019 - 14.10.2019	15.10.2019 - 19.11.2019	20.11.2019 - 30.12.2019
Одноместное размещение	6300	6750	7500	9000	11700	8550	6750	6300
Взрослый основное место	4200	4500	5000	6000	7800	5700	4500	4200
Взрослый дополнительное место	3360	3600	4000	4800	6240	4560	3600	3360
Ребенок с 0 по 5 лет дополнительное место	2100	2250	2500	3000	3900	2850	2250	2100
Ребенок с 5 по 15 лет дополнительное место	2940	3150	3500	4200	5460	3990	3150	2940

Адрес санатория Беларусь

г. Сочи, ул. Политехническая, 62

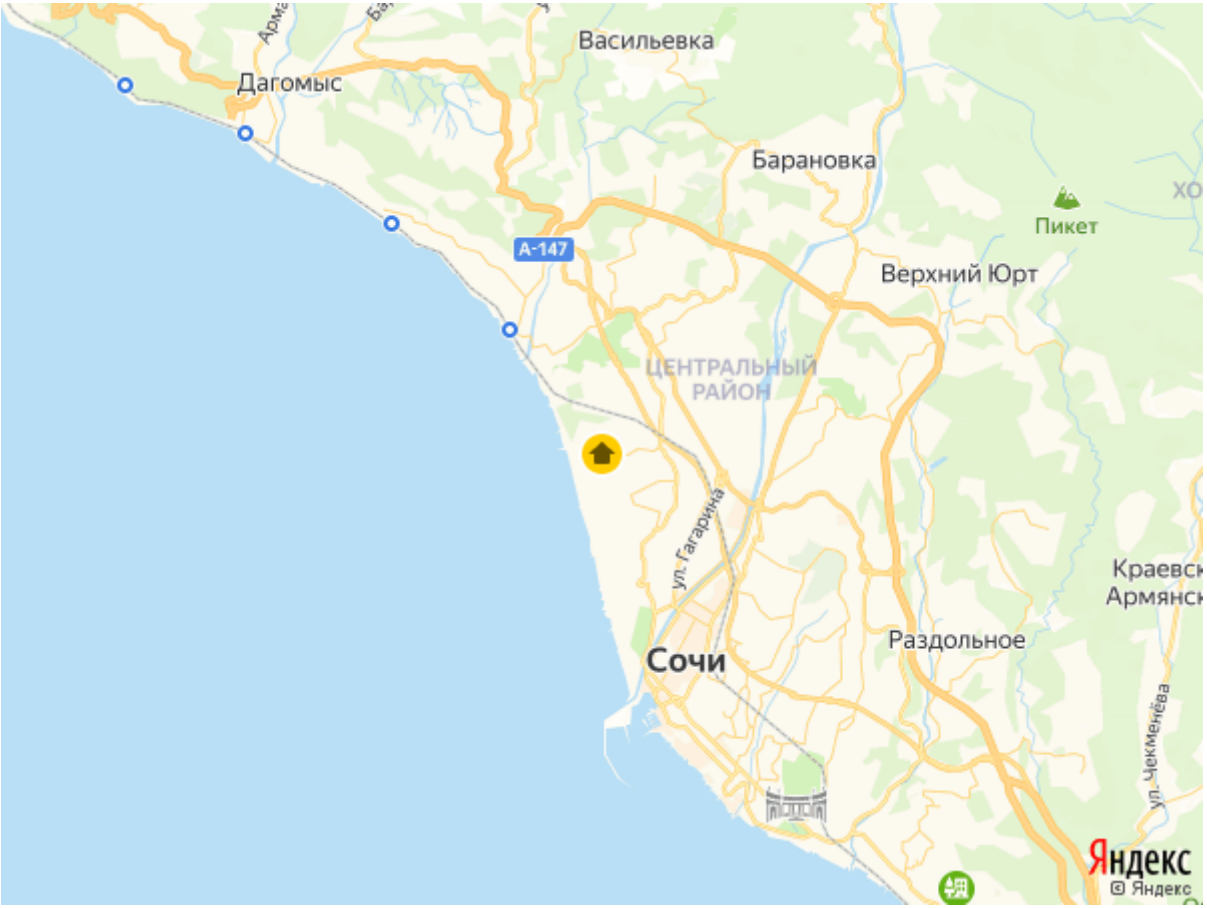

Контакты службы бронирования

Телефон: 8(804)333-73-20, 8(918)887-96-96
Email: mail@kurcenter.ru
Сайт: https://kurcenter.ru