Пансионат Фрегат Сочи

Пятнадцатиэтажное здание «Фрегат» уютно расположилось практически на берегу моря (в 100 метрах от побережья). Окружает пансионат большая ухоженная парковая территория, а из окон светлых, стильно обставленных номеров открывается замечательный вид. Гости отеля пользуются правом посещать расположенный поблизости бассейн с морской водой, если на море идти нет желания. «Фрегат Сочи» – универсальный пансионат, он подходит для отдыха всей семьей, здесь часто проводятся специализированные конференции и симпозиумы, благо для этого созданы все возможности. Особо позаботилась администрация пансионата о своих маленьких постояльцах – это и игровые комнаты с воспитателем, уличные площадки и горки, анимация. Малыши и взрослые с аппетитом лакомятся полезными и оригинальными блюдами, приготовленными умелыми поварами столовой пансионата.

Курортный городок, на территории которого возведен «Фрегат», славится своей превосходной развлекательной инфраструктурой – торговые, оздоровительные и спортивные центры, любые заведения, рестораны, кафе и караоке в шаговой доступности, как и океанариум, дельфинарий или аквапарк. Особая гордость пансионата – медицинский центр новых технологий «Янтарь», поэтому отдыхающие не упускают шанс поправить здоровье и набраться сил с помощью разнообразных лечебных процедур (янтарные ванны, криосауна, галокамера и многое другое).

Лечение в Пансионате Фрегат Сочи:

Основной лечебный профиль

- Заболевания желудочно-кишечного тракта
- Заболевания кожи

- Заболевания нервной системы
- Заболевания опорно-двигательного аппарата
- Заболевания органов дыхания
- Заболевания сердечно-сосудистой системы

Процедуры и лечебно-диагностическая база

- Ароматические ванны
- Бишофитовые ванны
- Ванна пивная
- Грязевые аппликации
- Диетотерапия
- Жемчужные ванны
- Иглорефлексотерапия
- Ингаляции
- Йодо-бромные ванны
- Климатолечение
- Криотерапия
- Лазеротерапия
- Магнитотурботрон
- Массаж
- Подводный душ-массаж
- Психотерапия
- Скипидарные ванны
- Спелеотерапия\Галотерапия (Соляная комната)
- Сухие углекислые ванны
- Ультразвуковые исследования (УЗИ)
- Фитотерапия (травяные отвары)
- Электростимуляция
- Янтарные ванны

Врачи и специалисты

- Врач функциональной диагностики
- Гинеколог
- Иглорефлексотерапевт
- Невропатолог
- Отоларинголог
- Педиатр
- Терапевт
- Физиотерапевт

Питание

- 3-х разовое по системе «Шведский стол».
- Завтрак по системе "Шведский стол"

SPA-услуги

- Косметологический кабинет

- Русская баня
- Сауна
- Турецкая баня Хамам

Услуги и инфраструктура

- Аквапарк
- Банкомат
- Кафе
- Магазин
- Парковка
- Ресторан
- Салон красоты
- Wi-Fi
- Заказ Авиа и Ж\Д билетов
- Поднос багажа
- Прачечная
- Прокат автомобилей
- Прокат бытового инвентаря
- Прокат пляжного инвентаря
- Сейфы
- Служба портье
- Экскурсионное бюро

Развлечения

- Кинозал
- Бильярд
- Боулинг
- Дискотека
- Ночной клуб

Спорт

- Мини-футбол
- Настольный теннис
- Спортивные площадки
- Теннисный корт
- Тренажерный зал

Дети

- Детская комната
- Детская площадка

- С любого возраста

Бассейн

- Бассейн открытый

Пляж

- Собственный оборудованный пляж

Конференц-услуги

- Конференц-зал

Стоимость номеров в Пансионате Фрегат в Сочи

2-х местный 1-но комнатный Стандарт

Двухместный стандартный номер площадью 16 кв.м с балконом оборудованным мебелью. На основные места предоставлены две односпальные кровати. Одно дополнительное место на еврораскладушке. В номере: вешалка, зеркало, прикроватные тумбочки, стол, стулья, шкаф, шкаф-купе, кондиционер, пляжные коврики, радио, сейф, сплит-система, телевизор, холодильник. Санузел с душем (поддон).

Доступные типы путевок:

Санаторно-курортная "Полный пансион"

	01.10.2019 - 24.10.2019	25.10.2019 - 01.05.2020
Одноместное размещение	3610	2690
Взрослый основное место	2750	1990
Взрослый дополнительное место	2200	1592
Ребенок с 7 по 14 лет основное место	2200	1592
Ребенок с 3 по 7 лет дополнительное место	1375	995
Ребенок с 7 по 14 лет дополнительное место	1650	1194

Санаторно-курортная "Завтрак"

	01.10.2019 - 25.10.2019
Одноместное размещение	3210
Взрослый основное место	2350
Взрослый дополнительное место	1880

	01.10.2019 - 25.10.2019
Ребенок с 7 по 14 лет основное место	1880
Ребенок с 3 по 7 лет дополнительное место	1175
Ребенок с 7 по 14 лет дополнительное место	1410

Оздоровительная «завтрак»

	01.10.2019 - 24.10.2019	25.10.2019 - 01.05.2020
Одноместное размещение	2610	1950
Взрослый основное место	1750	1350
Взрослый дополнительное место	1400	1080
Ребенок с 7 по 14 лет основное место	1400	1080
Ребенок с 3 по 7 лет дополнительное место	875	675
Ребенок с 7 по 14 лет дополнительное место	1050	810

Оздоровительная «полный пансион»

	01.10.2019 - 24.10.2019	25.10.2019 - 01.05.2020
Одноместное размещение	3010	2450
Взрослый основное место	2150	1750
Взрослый дополнительное место	1720	1400
Ребенок с 7 по 14 лет основное место	1720	1400
Ребенок с 3 по 7 лет дополнительное место	1075	875
Ребенок с 7 по 14 лет дополнительное место	1290	1050

2-х местный 1-но комнатный Комфорт

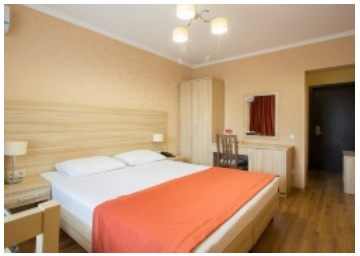

Двухместный улучшенный номер площадью 18 кв.м с балконом оборудованным мебелью. На основные места предоставлена двуспальная кровать. Одно дополнительное место на еврораскладушке. В номере: вешалка, зеркало, кресло, прикроватные тумбочки, стол, шкаф, шкаф-купе, кондиционер, набор посуды, пляжные коврики, радио, сейф, сплит-система, телевизор, телефон, холодильник, чайный набор посуды, электрочайник. Санузел с душем, также имеются туалетные принадлежности.

Доступные типы путевок:

Санаторно-курортная "Полный пансион"

	01.10.2019 - 24.10.2019	25.10.2019 - 01.05.2020
Одноместное размещение	4170	3090
Взрослый основное место	3150	2290
Взрослый дополнительное место	2520	1832
Ребенок с 7 по 14 лет основное место	2520	1832
Ребенок с 3 по 7 лет дополнительное место	1575	1145
Ребенок с 7 по 14 лет дополнительное место	1890	1374

Санаторно-курортная "Завтрак"

	01.10.2019 - 24.10.2019
Одноместное размещение	3770
Взрослый основное место	2750
Взрослый дополнительное место	2200
Ребенок с 7 по 14 лет основное место	2200
Ребенок с 3 по 7 лет дополнительное место	1375

	01.10.2019 - 24.10.2019
Ребенок с 7 по 14 лет дополнительное место	1650

Оздоровительная «завтрак»

	01.10.2019 - 24.10.2019	25.10.2019 - 01.05.2020
Одноместное размещение	3170	2400
Взрослый основное место	2150	1650
Взрослый дополнительное место	1750	1320
Ребенок с 7 по 14 лет основное место	1720	1320
Ребенок с 3 по 7 лет дополнительное место	1075	825
Ребенок с 7 по 14 лет дополнительное место	1290	990

Оздоровительная «полный пансион»

	01.10.2019 - 24.10.2019	25.10.2019 - 01.05.2020
Одноместное размещение	3570	2870
Взрослый основное место	2550	2050
Взрослый дополнительное место	2040	1640
Ребенок с 7 по 14 лет основное место	2040	1640
Ребенок с 3 по 7 лет дополнительное место	1275	1025
Ребенок с 7 по 14 лет дополнительное место	1530	1230

2-х местный 2-х комнатный Люкс

Двухкомнатный номер люкс площадью 32 кв.м с балконом оборудованным мебелью. На основные места предоставлена двуспальная кровать или две односпальные кровати. Одно дополнительное место на раскладном диване. В номере: вешалка, зеркало, комод, набор мягкой мебели, прикроватные тумбочки, пуфик, стол, столик журнальный, тумба, шкаф-купе, кондиционер, пляжные коврики, радио, сейф, сплит-система, телевизор, телефон, холодильник, чайный набор посуды, электрочайник. Санузел с ванной, также имеются туалетные принадлежности, тапочки, халат и фен.

Доступные типы путевок:

Санаторно-курортная "Полный пансион"

	01.10.2019 - 24.10.2019	25.10.2019 - 01.05.2020
Одноместное размещение	5800	4640
Взрослый основное место	3850	2990
Взрослый дополнительное место	3080	2392
Ребенок с 7 по 14 лет основное место	3080	2392
Ребенок с 3 по 7 лет дополнительное место	1925	1495
Ребенок с 7 по 14 лет дополнительное место	2310	1794

Санаторно-курортная "Завтрак"

	01.10.2019 - 24.10.2019
Одноместное размещение	5400
Взрослый основное место	3450
Взрослый дополнительное место	2760
Ребенок с 7 по 14 лет основное место	2760
Ребенок с 3 по 7 лет дополнительное место	1725

	01.10.2019 - 24.10.2019
Ребенок с 7 по 14 лет дополнительное место	2070

Оздоровительная «завтрак»

	01.10.2019 - 24.10.2019	25.10.2019 - 01.05.2020
Одноместное размещение	4800	3920
Взрослый основное место	2850	2350
Взрослый дополнительное место	2280	1880
Ребенок с 7 по 14 лет основное место	2280	1880
Ребенок с 3 по 7 лет дополнительное место	1425	1175
Ребенок с 7 по 14 лет дополнительное место	1710	1410

Оздоровительная «полный пансион»

	01.10.2019 - 24.10.2019	25.10.2019 - 01.05.2020
Одноместное размещение	5200	4400
Взрослый основное место	3250	2750
Взрослый дополнительное место	2600	2200
Ребенок с 7 по 14 лет основное место	2600	2200
Ребенок с 3 по 7 лет дополнительное место	1625	1375
Ребенок с 7 по 14 лет дополнительное место	1950	1650

2-х местный 1-но комнатный Студио

Двухместный номер студия площадью 46 кв.м с балконом оборудованным мебелью. На основные места предоставлена двуспальная кровать. Одно дополнительное место на раскладном диване. В номере: вешалка, зеркало, набор мягкой мебели, прикроватные тумбочки, шкаф, шкаф для посуды, кондиционер, радио, сейф, сплит-система, телевизор, телефон, холодильник, чайный набор посуды, электрочайник. Санузел с ванной, также имеются туалетные принадлежности, тапочки, халат и фен.

Доступные типы путевок:

Санаторно-курортная "Полный пансион"

	01.10.2019 - 24.10.2019	25.10.2019 - 01.05.2020
Одноместное размещение	4875	3890
Взрослый основное место	3650	2690
Взрослый дополнительное место	2920	2152
Ребенок с 7 по 14 лет основное место	2920	2152
Ребенок с 3 по 7 лет дополнительное место	1825	1345
Ребенок с 7 по 14 лет дополнительное место	2190	1614

Санаторно-курортная "Завтрак"

	01.10.2019 - 25.10.2019
Одноместное размещение	4675
Взрослый основное место	3050
Взрослый дополнительное место	2440
Ребенок с 7 по 14 лет основное место	2440
Ребенок с 3 по 7 лет дополнительное место	1525

	01.10.2019 - 25.10.2019
Ребенок с 7 по 14 лет дополнительное место	1830

Оздоровительная «завтрак»

	01.10.2019 - 24.10.2019	25.10.2019 - 01.05.2020
Одноместное размещение	3875	3200
Взрослый основное место	2450	2050
Взрослый дополнительное место	1960	1640
Ребенок с 7 по 14 лет основное место	1960	1640
Ребенок с 3 по 7 лет дополнительное место	1225	1025
Ребенок с 7 по 14 лет дополнительное место	1470	1230

Оздоровительная «полный пансион»

	01.10.2019 - 24.10.2019	25.10.2019 - 01.05.2020
Одноместное размещение	4275	3675
Взрослый основное место	2850	2450
Взрослый дополнительное место	2280	1960
Ребенок с 7 по 14 лет основное место	2280	1960
Ребенок с 3 по 7 лет дополнительное место	1425	1225
Ребенок с 7 по 14 лет дополнительное место	1710	1470

2-х местный 2-х комнатный Джуниор Сюит "VIP"

Двухкомнатный номер люкс площадью 32 кв.м с балконом оборудованным мебелью. На основные места предоставлена двуспальная кровать или две односпальные кровати. Два дополнительных места на раскладном диване. В номере: вешалка, зеркало, комод, набор мягкой мебели, прикроватные тумбочки, пуфик, стол, столик журнальный, тумба, шкаф-купе, кондиционер, пляжные коврики, радио, сейф, сплит-система, телевизор, телефон, холодильник, чайный набор посуды, электрочайник. Санузел с ванной, также имеются туалетные принадлежности, тапочки, халат и фен.

Доступные типы путевок:

Санаторно-курортная "Полный пансион"

	01.10.2019 - 24.10.2019	25.10.2019 - 01.05.2020
Одноместное размещение	5800	4640
Взрослый основное место	3850	2990
Взрослый дополнительное место	3080	2392
Ребенок с 7 по 14 лет основное место	3080	2392
Ребенок с 3 по 7 лет дополнительное место	1925	1495
Ребенок с 7 по 14 лет дополнительное место	1925	1794

Санаторно-курортная "Завтрак"

	01.10.2019 - 25.10.2019
Одноместное размещение	5400
Взрослый основное место	3450
Взрослый дополнительное место	2760
Ребенок с 7 по 14 лет основное место	2760
Ребенок с 3 по 7 лет дополнительное место	1725

	01.10.2019 - 25.10.2019
Ребенок с 7 по 14 лет дополнительное место	2070

Оздоровительная «завтрак»

	01.10.2019 - 24.10.2019	25.10.2019 - 01.05.2020
Одноместное размещение	4800	3920
Взрослый основное место	2850	2350
Взрослый дополнительное место	2280	1880
Ребенок с 7 по 14 лет основное место	2280	1880
Ребенок с 3 по 7 лет дополнительное место	1425	1175
Ребенок с 7 по 14 лет дополнительное место	1710	1410

Оздоровительная «полный пансион»

	01.10.2019 - 24.10.2019	25.10.2019 - 01.05.2020
Одноместное размещение	5200	4400
Взрослый основное место	3250	2750
Взрослый дополнительное место	2600	2200
Ребенок с 7 по 14 лет основное место	2600	2200
Ребенок с 3 по 7 лет дополнительное место	1625	1375
Ребенок с 7 по 14 лет дополнительное место	1950	1650

Адрес пансионата Фрегат

г. Сочи, Адлерский район, ул. Ленина, 219

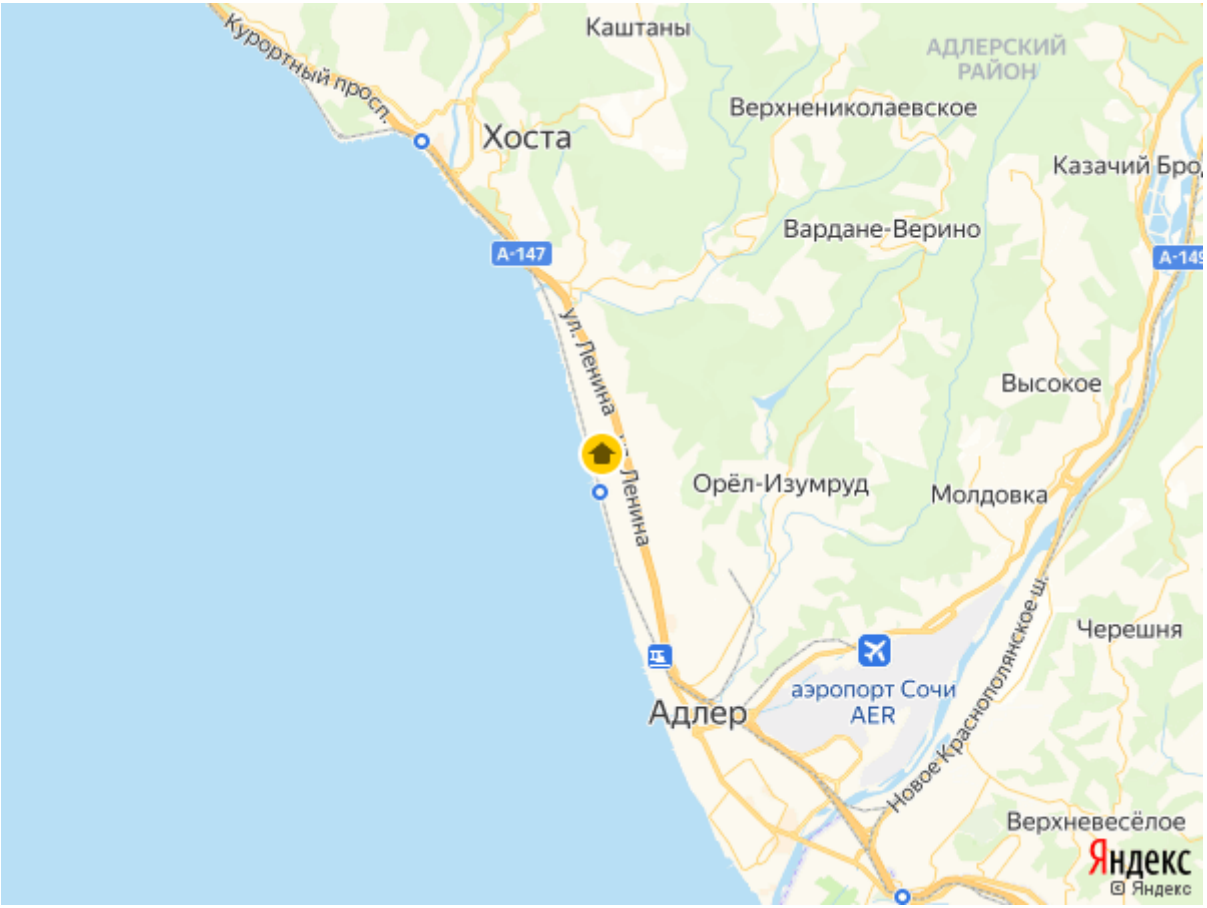

Контакты службы бронирования

Телефон: 8(804)333-73-20, 8(918)887-96-96
Email: mail@kurcenter.ru
Сайт: https://kurcenter.ru